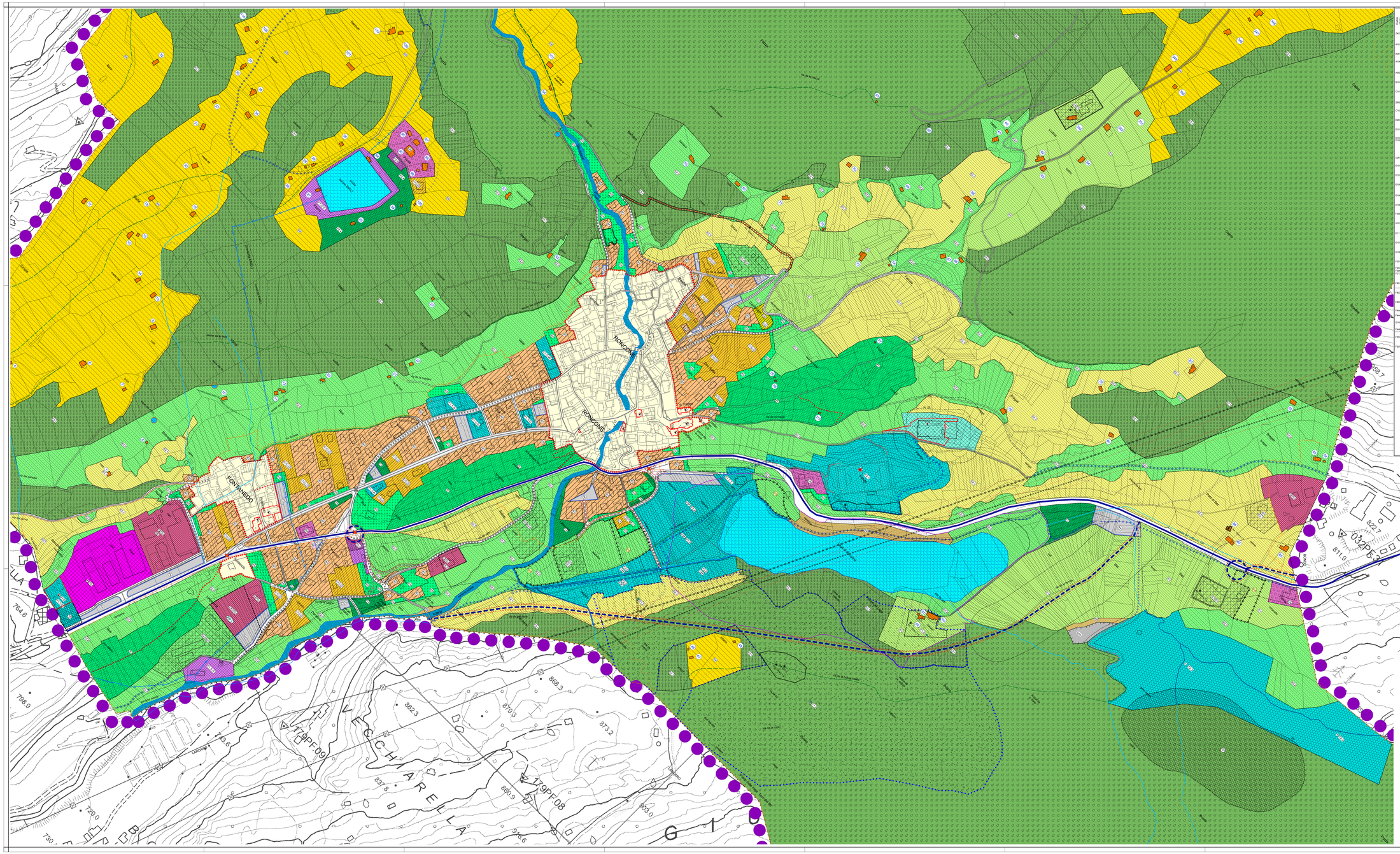

LEGENDA

Sistema insediativo ed infrastrutturale

- Confine comunale con mappa catastale di supporto
- A.1 - Insediamenti Storici (art. 66)
- A.2 - Patrimonio Edilizio Montano Ca da monti (art. 66)
- A.3 - Elementi di Tutela storico/paesaggistica locale
- A.4 - Malghe in zona pascolo (art. 44)
- B - Insediativa di completamento (art. 29)
- C1 - Insediativa di espansione (art. 30)
  - Cartigli: indice di zona mc/mq ed altezza massima
  - Sistema di edificazione (norma particolare)
- C3 - Edilizia abitativa assoggettata a PA (art. 30bis)
- D1 - Zootecnico (art. 32)
- D2.1 - Produttivo Provinciale (art. 33)
- D2.2 - Produttivo locale
  - esistente (Sup.) (Sup.) di progetto
  - Cartigli: Superficie Coperta % - H. Max in metri
  - Area produttiva locale multifunzionale (art. 33 e 3.8)
- D4 - Alberghiero (art. 35)
- E1 - Agricola di pregio PUP (art. 37)
- E2.1 - Agricola PUP (art. 38)
- E2.2 - Agricola Locale (art. 38)
- E3.1 - Forestali misto ceduo (art. 39)
- E3.2 - Forestali misto fustaia (art. 39)
- E4 - Verde paesaggistico (art. 40)
- E5 - Verde privato (art. 41)
- E6 - Prati di montagna (art. 42)
- E7 - Pascolo (art. 43)
- E8 - Elevata integrità (improdutivo) (art. 45)
- F1.1 - Attrezzature collettive (art. 46, 47)
  - F.01 (A) Amministrativi e civili
  - F.02 (B) Religiose esistenti
  - F.03 (C) Sociali
  - F.04 (D) Sanitarie
  - F.05 (E) Culturali educazionali
  - F.06 (F) Polifunzionali turistico
  - F.07 (G) Assistenziali
- F1.7 - Area cimiteriale (art. 47)
- F1.2 - Parco Faunistico (art. 48)
- F1.3 - Infrastrutture tecnologiche (art. 49)
- Elettrodotti AT (Art. 49)
- Elettrodotti MT
- Rispetto elettrodotti DPA (Art. 10 ter)
- Condotta forzata (Art. 49)
- F2.1 - Verde sportivo attrezzato Campo di calcio (art. 51)
- F2.2 - Verde sportivo attrezzato Parco Lago (art. 51)
- F2.3 - Verde sportivo attrezzato Crossodromo (art. 51)
- F2.4 - Verde ricreativo attrezzato (art. 52)
- F2.5 - Isola ecologica (art. 53)
- Specifico riferimento normativo
  - zona
  - area
  - puntuale

Viabilità

Principale
- II^ Categoria esistente
- II^ Cat. di potenziamento (non presente)
- II^ Cat. di progetto
- II^ Cat. di galleria di progetto

Locale
- Locale esistente
- Locale di potenziamento
- Locale di progetto
- Locale esistente di parco
- Incroci e svincoli nuovi o da potenziare (Art.54)

Percorsi pedonali e/o portici
- esistenti
- di progetto

Percorsi ciclabili e ciclopedonali
- Percorsi ciclabili esistenti
- Percorsi ciclabili di progetto

- F4 Parcheggi (Art.55)
  - F4.1 Parcheggi pubblici
    - (S) Interrato (S) Superficie (V) Verde
- F4.2 Parcheggi privati
- F4.3 - Area sosta camper
- G.1 - Rispetto stradale (art. 57)
  - con indicazione arretramento (mt) (art. 57 - 58 - 59 - 60 - 61 - 62 - 63 - 64 - 65 - 66 - 67 - 68 - 69 - 70 - 71 - 72 - 73 - 74 - 75 - 76 -